

## BORSA İSTANBUL

BİST 100 endeksi günü %1,50 yükselişle 10.556,80 puandan tamamladı. BİST 100 endeksi gün içinde en düşük 10.334,77 en yüksek ise 10.564,87 seviyesinden işlem gördü. Toplam işlem hacmi ise 156,5 milyar TL düzeyinde gerçekleşti.

En fazla işlem gören sektör endeksi 52,0 milyar TL ile BİST SİNAİ endeksi olurken, en fazla değer kazanan sektör endeksi %5,27 ile BİST SPOR endeksi oldu. En fazla değer kaybeden sektör endeksi ise -%2,02 ile BİST KOBİ SANAYİ endeksi oldu.

XU100 endeksi içerisinde işlem gören 62 hissenin fiyatı yükselirken, 37 hissenin fiyatı düşmüştür. 1 hissenin ise fiyatı değişmemiştir.

Borsa İstanbul'un toplam işlem hacmi bir önceki işlem gününe göre %10,07 düşüşle (-17,5 milyar TL) 156,5 milyar TL oldu. 5 günlük ortalama işlem hacmi 153,8 milyar TL düzeyinde gerçekleşirken son gün işlem hacmi ortalamaya göre %1,74 artış kaydetmiştir.

## PİYASA GÜNDEMİ

Amerika'da dün açıklanan ISM imalat PMI endeksi verisi bir kez daha daralmaya işaret etti. Hem beklentinin hem de bir önceki ayın altında kalan verisinin ardından Dow Jones sanayi endeksi günü düşüşle tamamladı. Tahminlerin altında kalan veri aynı zamanda, tahvil faizlerinde düşüşe, dolarda ise değer kaybına neden oldu. Bugün odak noktası yine Amerika olup TSİ 17:00'de JOLTS verisi takip edilecek. İmalat sektöründe olduğu gibi yeni açılan iş pozisyonlarında da soğuma işareti alınması halinde dolar endeksinde düşüş, ABD borsalarında ise satış baskısı görülebilir.

Yurtiçinde dün Mayıs ayı enflasyonunun ardından Mehmet Şimşek'in açıklamaları önemliydi. Mayıs ayı ile birlikte "Geçiş Dönemi"nin tamamlandığını söyleyen Şimşek, TCMB rezervleri açısından da eski rezerv döneminin geride kaldığını söyledi. Bu açıklamaların ardından Borsada alımlar arttı. Bundan sonraki süreçte, 10675/10760 direnç hattını önemsemeyi sürdürürken 10760 üzerinde kapanış görülmedikçe kısa vadeli düzeltme olasılığına dikkat edilmelidir.

## DÖVİZ PİYASASI

	Son	Gün %	Haf.%	Ay %
USDTRY	32,1867	-0,09	0,17	-0,45
EURTRY	35,1271	0,54	0,70	0,90
GBPTRY	41,2630	0,43	0,48	1,41
EURUSD	1,0905	0,52	0,44	1,32
GBPUSD	1,2807	0,51	0,30	2,07

## DÖVİZ SEPETLERİ

	Son	Gün %	Haf. %	Ay %
Döviz Sepeti	33,5414	-0,23	0,01	0,05
Dolar Endeksi (DXY)	103,9990	-0,60	-0,53	-1,02

## TAHVİL PİYASASI

Tahvil Faizleri	Son	Ö.Gün	Ö.Haf.	Ö.Ay
TL Referans Faiz	52,7%	52,3%	53,0%	53,0%
Türkiye 2 Yıllık	38,9%	39,2%	39,1%	41,4%
Türkiye 10 Yıllık	24,7%	23,0%	24,9%	27,8%
Almanya 10 Yıllık	2,6%	2,6%	2,6%	2,5%
ABD 2 Yıllık	4,8%	4,9%	5,0%	4,8%
ABD 10 Yıllık	4,4%	4,5%	4,5%	4,5%
ABD10y 2y Farkı	-42,6bp	-37,7bp	-48,7bp	-34,8bp

## EMTİA PİYASASI

Emtia	Son	Gün %	Haf. %	Ay %
Altın Ons	2.350,7	1,00	-0,01	2,08
Gümüş Ons	30,7	1,05	-2,79	15,72
Brent	78,1	-3,97	-5,74	-5,55
Gram Altın	2.417,0	-0,69	-1,33	-0,41

## BORSA İSTANBUL ENDEKSLERİ

Performans	Kapanış	İşlem Hacmi	Gün %	Haf. %	Ay %	Yb %
BİST-100	10.557	115.138.726.176	1,5	-0,9	2,7	41,3
BİST-30	11.580	88.061.624.217	1,5	-0,8	3,9	44,4
BİST Sanayi	14.282	51.947.232.819	0,5	-3,3	-5,1	23,8
BİST Banka	15.310	23.591.204.641	1,6	0,9	14,3	75,6
BİST Tüm	11.946	156.479.567.795	1,2	-1,2	0,8	39,3
Son ve Önceki Dönem	Son	Ö. Haf	Ö. Ay	Yılbaşı	Ö. Yıl	
Yab.Takas Oranları (%)	39,15	39,37	38,56	37,95	27,53	

## BİST 100 ENDEKSİ

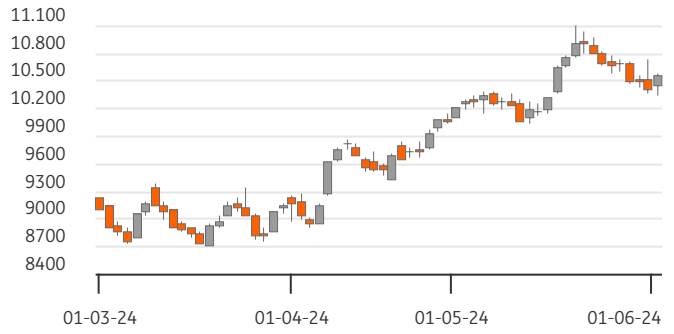

## BİST-100 EN ÇOK DÜŞENLER

	Değ.%	Kapanış	Hacim		Hacim	Kapanış	Değ.%
DOAS	-5,28	287,00	1.249,1	THYAO	14.344	312,00	3,06
KONYA	-4,98	8.582,50	142,7	ISCTR	8.167	16,50	2,42
AKNS	-4,14	136,60	250,5	EREGL	7.981	49,60	3,46
ENERY	-4,12	170,00	165,0	TCELL	5.308	102,60	3,01
AHGAZ	-4,12	13,98	105,0	SAHOL	2.473	100,60	2,97

## BİST-100 PARA GİRİŞİ

## BİST-100 EN ÇOK YÜKSELENLER

	Değ. %	Kapanış	Hacim		Hacim	Kapanış	Değ. %
AEFES	7,54	214,00	801,1	THYAO	14.344	312,00	3,06
VAKBN	6,78	23,64	1.034,5	ISCTR	8.167	16,50	2,42
TSKB	6,33	11,75	362,7	EREGL	7.981	49,60	3,46
TURSG	6,06	80,50	416,9	TUPRS	5.760	173,90	-1,58
ULKER	5,93	144,60	1.181,7	KCHOL	5.511	232,20	-2,52

## BİST-100 HACMİ EN YÜKSEKLER

	Değ. %	Kapanış	Hacim		Hacim	Kapanış	Değ. %
AEFES	7,54	214,00	801,1	THYAO	14.344	312,00	3,06
VAKBN	6,78	23,64	1.034,5	ISCTR	8.167	16,50	2,42
TSKB	6,33	11,75	362,7	EREGL	7.981	49,60	3,46
TURSG	6,06	80,50	416,9	TUPRS	5.760	173,90	-1,58
ULKER	5,93	144,60	1.181,7	KCHOL	5.511	232,20	-2,52

BİST-100	2022/12	2023/12	2024/03	3 Yıl Ort	Cari
F/K Oranı	6,07	9,51	8,68	8,1%	10,90
PD/DD Oranı	1,56	1,39	1,82	1,6%	2,12
Net Kar Marjı	10,3%	12,3%	12,2%	11,6%	41,4
Aktif Karlılığı	6,1%	4,8%	4,9%	5,2%	10,0
Özsermaye Karlılığı	32,7%	23,2%	25,5%	27,1%	30,5

Endeks ve Döviz Sözleşmeleri	Gün %	Açık Pozis. (AP)	AP Değ.
F_XU0300624	1,19	265.563	-1.306
F_XAUUSD0624	0,14	87.372	-121
F_USDTRY0624	-0,68	994.045	-519.846
F_EURUSD0624	0,19	14.674	-2.619
F_EURTRY0624	-0,84	1.432	-2.224

Ülke	Endeks	Kapanış	Gün %	Haf.%	Ay %
ABD	S&P 500	5.283	0,1%	-0,4%	3,0%
	DOW 30	38.571	-0,3%	-1,3%	-0,3%
	NASDAQ	16.829	0,6%	-0,5%	4,2%
Fransa	CAC40	7.998	0,1%	-1,7%	0,5%
Almanya	DAX	18.608	0,6%	-0,9%	3,4%
İngiltere	FTSE	8.263	-0,2%	-0,7%	0,6%
Japonya	NIKKEI 225	38.923	2,3%	0,1%	1,8%



## BİST ENDEKSLERİ DESTEK DİRENÇ - HAREKETLİ ORTALAMA - PERFORMANS TABLOSU

Endeks	Kapanış	Destekler		Pivot	Dirençler		Hareketli Ortalamalar			Performans			
		Destek 2	Destek 1		Direnç 1	Direnç 2	5 HO	20 HO	50 HO	Gün. %	Haf. %	Aylık %	Yıllık %
XU100	10.556,80	10.255,38	10.406,09	10.485,48	10.636,19	10.715,58	10.519,05	10.483,92	9.880,03	1,5%	-0,9%	2,7%	106,4%
XU050	9.355,14	9.078,33	9.216,73	9.294,51	9.432,91	9.510,69	9.335,13	9.276,71	8.735,34	1,4%	-0,9%	3,1%	103,6%
XU030	11.579,99	11.213,38	11.396,68	11.503,98	11.687,28	11.794,58	11.550,92	11.441,72	10.727,22	1,5%	-0,8%	3,9%	105,0%
XUSIN	14.281,58	14.057,32	14.169,45	14.237,82	14.349,95	14.418,32	14.390,48	14.759,09	14.370,83	0,5%	-3,3%	-5,1%	70,6%
XUMAL	12.130,98	11.697,17	11.914,07	12.022,53	12.239,43	12.347,89	12.131,58	11.941,37	11.048,03	1,2%	-0,9%	6,3%	146,8%
XBANK	15.309,87	14.525,24	14.917,56	15.124,43	15.516,75	15.723,62	15.167,86	14.433,58	12.999,49	1,6%	0,9%	14,3%	225,9%

## BİST 30 HİSSELERİ DESTEK DİRENÇ - HAREKETLİ ORTALAMA - PERFORMANS TABLOSU

Hisse	Kapanış	Destekler		Pivot	Dirençler		Hareketli Ortalamalar			Performans			
		Destek 2	Destek 1		Direnç 1	Direnç 2	5 HO	20 HO	50 HO	Gün. %	Haf. %	Aylık %	Yıllık %
AKBNK	66,80	63,47	65,13	66,27	67,93	69,07	66,94	63,27	57,06	0,6%	-1,8%	11,2%	297,2%
ALARK	120,90	116,90	118,90	120,20	122,20	123,50	120,11	118,02	122,78	0,7%	3,3%	3,6%	79,7%
ASELS	60,40	57,53	58,97	59,78	61,22	62,03	59,26	60,90	58,84	3,0%	0,6%	-2,9%	146,7%
ASTOR	98,50	96,03	97,27	98,78	100,02	101,53	99,86	104,01	99,35	-0,3%	-5,2%	-5,4%	78,3%
BIMAS	496,75	475,42	486,08	492,42	503,08	509,42	482,05	464,60	413,72	3,5%	4,1%	19,1%	248,1%
BRSAN	497,00	487,67	492,33	496,67	501,33	505,67	500,45	542,31	584,50	0,7%	-4,1%	-19,8%	138,7%
EKGYO	8,92	8,70	8,81	8,89	9,00	9,08	9,05	9,28	9,62	0,8%	-0,8%	-13,7%	22,2%
ENKAI	42,08	40,73	41,41	41,83	42,51	42,93	41,02	38,89	36,43	1,2%	4,6%	14,0%	61,7%
EREGL	49,60	46,96	48,28	49,06	50,38	51,16	48,90	47,45	44,03	3,5%	0,9%	12,3%	47,0%
FROTO	1.080,00	1.062,67	1.071,33	1.084,67	1.093,33	1.106,67	1.091,80	1.150,55	1.129,66	-1,2%	-3,7%	-4,7%	93,3%
GARAN	108,60	102,67	105,63	107,57	110,53	112,47	103,78	95,51	82,15	0,7%	10,1%	27,8%	296,2%
GUBRF	153,80	149,40	151,60	152,80	155,00	156,20	156,46	158,40	157,65	1,0%	-5,9%	-5,6%	-42,6%
HEKTS	14,86	14,37	14,62	14,79	15,04	15,21	14,89	15,53	15,76	1,8%	-3,1%	-7,6%	-49,6%
ISCTR	16,50	15,41	15,96	16,23	16,78	17,05	15,97	14,89	13,25	2,4%	5,3%	20,2%	245,2%
KCHOL	232,20	226,27	229,23	233,27	236,23	240,27	243,99	244,74	221,08	-2,5%	-7,1%	-0,2%	182,7%
KONTR	211,10	201,23	206,17	212,93	217,87	224,63	207,46	219,34	230,09	4,0%	4,5%	-21,5%	44,2%
KOZAL	21,34	20,51	20,93	21,13	21,55	21,75	21,58	21,85	22,52	2,2%	-4,0%	-8,7%	-7,0%
KRDMD	30,48	28,44	29,46	29,98	31,00	31,52	29,38	28,55	25,93	4,8%	1,9%	8,5%	69,3%
ODAS	8,62	8,37	8,49	8,67	8,79	8,97	8,95	9,28	9,20	-0,9%	-7,3%	-13,8%	23,3%
OYAKC	60,10	58,73	59,42	60,48	61,17	62,23	61,70	62,22	60,23	-0,9%	-6,7%	-2,4%	40,4%
PETKM	21,34	19,59	20,47	20,95	21,83	22,31	21,02	20,70	20,63	4,7%	-1,1%	1,7%	48,1%
PGSUS	210,40	200,13	205,27	207,93	213,07	215,73	206,60	208,83	191,18	4,3%	0,0%	-1,0%	114,6%
SAHOL	100,60	94,53	97,57	99,13	102,17	103,73	99,73	99,89	89,75	3,0%	-1,6%	7,8%	155,7%
SASA	45,74	42,87	44,31	45,07	46,51	47,27	45,52	46,78	43,11	4,0%	-3,6%	-2,1%	-21,1%
SISE	48,96	47,92	48,44	49,04	49,56	50,16	51,40	52,17	49,19	-1,4%	-8,4%	-3,4%	19,1%
TCELL	102,60	94,27	98,43	102,77	106,93	111,27	96,06	89,11	79,60	3,0%	14,5%	25,0%	194,7%
THYAO	312,00	301,33	306,67	309,33	314,67	317,33	307,75	315,93	307,58	3,1%	-1,0%	-4,0%	107,9%
TOASO	307,75	293,92	300,83	306,17	313,08	318,42	313,60	294,89	275,34	-0,3%	0,9%	15,3%	60,4%
TUPRS	173,90	168,63	171,27	176,23	178,87	183,83	181,36	187,36	182,28	-1,6%	-8,1%	-13,6%	178,1%
YKBNK	32,88	31,12	32,00	32,56	33,44	34,00	33,78	33,60	30,74	1,7%	-4,7%	6,2%	197,0%





## BİST 30 HİSSELERİ TEMEL VERİLER

Hisse	Çarpanlar		Piy.Değ.(Mn USD)		Karlılık				Büyüme			Borç.	YP
	F/K	PD/DD	Cari	Son Bilanço Dönemi	Aktif Karlılık	Özser. Karlılık	FAVÖK Marjı	Net Kar Marjı	Net Satış Çeyrek	FAVÖK Çeyrek	Net Kar Çeyrek	Net Borç /FAVÖK	Net Poz. (Mn USD)
AKBNK	5,04	1,63	10.810	7.541	0,8%	7,2%	-	40,5%	13,6%	-	-12,2%	-	712
ALARK	7,94	1,28	1.637	1.341	11,9%	17,4%	-14,5%	-102,1%	-22,5%	-	-	-76,80	48
ASELS	28,52	2,70	8.571	7.930	1,2%	2,0%	22,4%	9,3%	-63,5%	-61,7%	-	1,22	651
ASTOR	19,48	6,70	3.059	2.968	3,8%	5,8%	28,0%	9,9%	-27,7%	-43,4%	-63,2%	-0,54	51
BIMAS	19,53	4,36	9.387	6.212	11,3%	24,3%	-0,2%	5,1%	94,6%	-	92,0%	1,12	19
BRSAN	22,56	2,54	2.192	2.766	0,8%	1,8%	6,9%	2,2%	-0,5%	28,2%	-63,6%	1,12	-65
EKGYO	-	0,58	1.055	889	-3,2%	-6,3%	14,0%	-47,2%	816,0%	466,9%	-	-2,24	0
ENKAI	14,15	1,06	7.857	6.472	2,0%	2,6%	16,3%	25,7%	-13,3%	-34,3%	-32,4%	-6,47	518
EREGL	18,19	0,83	5.402	4.592	2,1%	3,4%	15,1%	11,3%	6,1%	46,5%	-29,1%	2,51	-20
FROTO	7,60	4,21	11.794	12.314	4,7%	16,0%	8,1%	7,2%	-33,2%	-38,1%	-62,6%	1,54	-1.493
GARAN	4,86	1,79	14.194	8.918	1,3%	10,4%	-	58,1%	-4,4%	-	-25,0%	-	805
GUBRF	-	3,84	1.599	1.747	-1,2%	-3,4%	12,1%	-6,5%	80,1%	87,1%	-	2,06	-65
HEKTS	-	4,98	1.170	1.730	-3,6%	-11,1%	-47,2%	-48,8%	77,6%	-	-	-	33
ISCTR	5,62	1,50	12.837	8.827	0,7%	6,0%	-	39,7%	7,2%	-	-30,5%	-	-296
KCHOL	9,36	1,28	18.324	15.659	0,1%	0,4%	8,2%	0,3%	-37,3%	-56,8%	-	1,56	692
KONTR	70,60	12,03	1.314	1.454	3,9%	15,2%	13,1%	36,6%	-53,4%	-63,4%	-	9,03	-
KOZAL	168,29	3,31	2.127	2.128	1,7%	1,9%	30,9%	-136,7%	47,9%	-0,9%	-	-3,67	-13
KRDMD	21,88	0,94	740	631	2,5%	4,3%	-5,1%	1,4%	129,7%	-	556,0%	-0,80	-357
ODAS	3,17	1,03	376	393	16,3%	31,8%	39,4%	-28,0%	71,1%	140,6%	-	-0,21	37
OYAKC	9,22	2,81	2.331	2.188	22,9%	35,9%	25,7%	17,4%	131,4%	72,8%	0,4%	-0,45	-22
PETKM	4,67	0,95	1.683	1.558	1,1%	2,3%	0,0%	5,3%	-39,6%	-	-81,4%	-	-1.050
PGSUS	5,84	1,91	3.274	2.578	-2,1%	-9,6%	6,8%	-20,1%	-6,3%	-67,3%	-	4,18	-703
SAHOL	13,70	0,96	6.576	4.196	0,7%	7,0%	14,8%	-9,0%	82,2%	4,2%	-	0,19	1.147
SASA	10,19	2,86	7.701	7.057	8,7%	20,1%	20,4%	100,5%	-46,2%	-34,1%	-20,8%	7,23	-2.444
SISE	10,60	0,96	4.667	4.391	1,0%	2,0%	7,7%	5,8%	-29,0%	32,3%	-37,4%	3,41	485
TCELL	14,60	1,57	7.024	4.617	1,3%	3,0%	46,4%	8,9%	-26,8%	-27,6%	140,0%	0,79	0
THYAO	2,60	0,84	13.399	12.737	0,8%	2,0%	10,5%	4,7%	1,1%	-29,8%	-92,6%	2,09	-8.582
TOASO	10,16	4,31	4.789	4.293	4,1%	12,0%	13,3%	8,3%	-42,8%	-41,4%	7,2%	-0,61	150
TUPRS	6,56	1,47	10.427	10.572	0,1%	0,2%	5,7%	0,2%	-45,6%	-76,2%	-98,3%	-0,61	-16
YKBNK	4,23	1,54	8.643	7.159	0,6%	6,6%	-	27,0%	3,9%	-	-46,6%	-	214

## TEMETTÜ TAKVİMİ

Kod	Piyasa Değeri (Bin TL)	Net Kar (Bin TL)	Brüt Tem. Tutarı (Bin TL)	Tem. Dağ. Oranı	Hisse Başına Brüt Tutar	Hisse Başına Net Tutar	Tem. Verimi	Tem. Dağıtım Tarihi	Tem. Ödeme Kalan Gün	Tem. Ödeme Bilgisi
AFYON	5.176.000,00	6.502,54	160.000	16,12%	0,40	0,36	3,09%	03.06.2024	0	03.06.2024
ALGYO	6.158.250,00	3.283,93	7.245	0,56%	0,05	0,05	0,12%	03.06.2024	0	03.06.2024
VAKKO	18.208.000,00	1.944.356,88	400.000	20,57%	2,50	2,25	2,20%	04.06.2024	1	04.06.2024
ECILC	36.284.517,00	2.739.838,00	808.607	29,51%	1,18	1,06	2,23%	05.06.2024	2	05.06.2024
ECZYT	25.095.000,00	973.377,78	546.000	56,09%	5,20	4,68	2,18%	05.06.2024	2	05.06.2024
AKSEN	56.779.460,33	5.496.564,95	1.600.000	29,11%	1,30	1,17	2,82%	06.06.2024	3	06.06.2024
SARKY	16.700.000,00	1.452.211,39	222.222	15,30%	0,44	0,40	1,33%	07.06.2024	4	07.06.2024
MARBL	3.369.564,00	129.040,14	12.757	9,89%	0,06	0,05	0,38%	10.06.2024	7	10.06.2024
KLKIM	11.141.200,00	430.387,26	69.200	16,08%	0,14	0,13	0,62%	12.06.2024	9	12.06.2024
PAPIL	4.265.937,50	54.150,90	2.000	3,69%	0,06	0,05	0,05%	12.06.2024	9	12.06.2024



## ŞİRKETLERDEN HABERLER

GENIL	<b>03.06.2024 22:51 Gen İlaç ve Sağlık Ürünleri Sanayi Ve Ticaret A.Ş.</b> 2024/03 Finansal Rapor Dipnotunda Yer alan Bilanço Tarihinden Sonra Gerçekleşen Olaylar <a href="#">Haberin Devamı</a>
POLHO	<b>03.06.2024 22:36 Polisan Holding A.Ş.</b> 2024/03 Finansal Rapor Dipnotunda Yer alan Bilanço Tarihinden Sonra Gerçekleşen Olaylar <a href="#">Haberin Devamı</a>
ASTOR	<b>03.06.2024 22:13 Astor Enerji A.Ş.</b> Olağan Genel Kurul Kararlarının Tescili <a href="#">Haberin Devamı</a>
DGNMO	<b>03.06.2024 21:40 Doğanlar Mobilya Grubu İmalat Sanayi Ve Ticaret A.Ş.</b> 2023 Yılı Olağan Genel Kurul Toplantı Çağrısı <a href="#">Haberin Devamı</a>
DGNMO	<b>03.06.2024 21:38 Doğanlar Mobilya Grubu İmalat Sanayi Ve Ticaret A.Ş.</b> 2023 Yılı Kar Payı Dağıtımına İlişkin Yönetim Kurulu Kararı <a href="#">Haberin Devamı</a>
GSDHO	<b>03.06.2024 19:44 GSD Holding A.Ş.</b> Kar Dağıtım Önerisi'nin Olağan Genel Kurul Toplantısında Onaylanması <a href="#">Haberin Devamı</a>
GSDHO	<b>03.06.2024 19:39 GSD Holding A.Ş.</b> 2023 Yılına ait Olağan Genel Kurul Toplantısı Sonucu <a href="#">Haberin Devamı</a>
KLKIM	<b>03.06.2024 19:20 Kalekim Kimyevi Maddeler Sanayi Ve Ticaret A.Ş.</b> Kar Payı Dağıtım İşlemlerine İlişkin Bildirim <a href="#">Haberin Devamı</a>
ORGE	<b>03.06.2024 19:03 Orge Enerji Elektrik Taahhüt A.Ş.</b> 03.06.2024 Tarihli Pay Geri Alım İşlemi <a href="#">Haberin Devamı</a>
SISE	<b>03.06.2024 19:03 Türkiye Şişe ve Cam Fabrikaları Anonim Şirketi</b> Payların Geri Alınmasına İlişkin Bildirim <a href="#">Haberin Devamı</a>
KLKIM	<b>03.06.2024 18:59 Kalekim Kimyevi Maddeler Sanayi Ve Ticaret A.Ş.</b> 2023 Yılı Olağan Genel Kurul Toplantı Sonucu <a href="#">Haberin Devamı</a>
MAGEN	<b>03.06.2024 18:58 Margün Enerji Üretim Sanayi Ve Ticaret A.Ş.</b> 2023 Olağan Genel Kurul Toplantısı Kar Dağıtım Sonucu <a href="#">Haberin Devamı</a>
MAGEN	<b>03.06.2024 18:53 Margün Enerji Üretim Sanayi Ve Ticaret A.Ş.</b> 2023 Yılı Hesap Dönemi Olağan Genel Kurul Toplantı Sonucu Hk <a href="#">Haberin Devamı</a>
VERUS	<b>03.06.2024 18:51 Verusa Holding A.Ş.,Verusaturk Girişim Sermayesi Yatırım Ortaklığı Anonim Şirketi</b> VERTU Pay Alım Bildirimi <a href="#">Haberin Devamı</a>
INVES	<b>03.06.2024 18:49 Investco Holding A.Ş.</b> Pay Geri Alım İşlemleri Hk <a href="#">Haberin Devamı</a>
NATEN	<b>03.06.2024 18:36 Naturel Yenilenebilir Enerji Ticaret A.Ş.</b> 2023 Olağan Genel Kurul Toplantısı Kar Dağıtım Sonucu <a href="#">Haberin Devamı</a>
NATEN	<b>03.06.2024 18:30 Naturel Yenilenebilir Enerji Ticaret A.Ş.</b> 2023 Yılı Hesap Dönemi Olağan Genel Kurul Toplantı Sonucu Hk <a href="#">Haberin Devamı</a>
ADGYO	<b>03.06.2024 18:26 Adra Gayrimenkul Yatırım Ortaklığı A.Ş.</b> Genel Kurul Toplantısının ertelenmesi nedeni ile Kâr Dağıtım Tarihi Yönetim Kurulunun belirleyeceği sonraki bir tarihe. ertelenmiştir <a href="#">Haberin Devamı</a>
ADGYO	<b>03.06.2024 18:22 Adra Gayrimenkul Yatırım Ortaklığı A.Ş.</b> ADRA GAYRİMENKUL YATIRIM ORTAKLIĞI A.Ş.'NİN ERTELENMESİ <a href="#">Haberin Devamı</a>
GEDİK	<b>03.06.2024 18:22 Gedik Yatırım Menkul Değerler A.Ş.</b> 03.06.2024 tarihli pay geri alım işlemleri <a href="#">Haberin Devamı</a>



## ING Yatırım Menkul Değerler A.Ş.

**Unvan** : ING Yatırım Menkul Değerler A.Ş.  
**Adres** : Reşit Paşa Mahallesi Eski Büyükdere Cad. No:8 Kat:10 34467 Sarıyer/İstanbul  
**E-Posta** : ingyatirim@ingyatirim.com.tr  
**Tel** : 0850 222 0 600

## YASAL UYARI

Bu Bülten; bir veya daha fazla sermaye piyasası aracı veya bunları ihraç eden ortaklıklar ve kuruluşlar ile piyasa eğilimleri hakkında, belirli bir kişiye veya mali durumları, risk ve getiri tercihleri benzer nitelikteki bir gruba yönelik olmamak kaydıyla, ING Yatırım Menkul Değerler A.Ş. müşterilerine ve/veya dağıtım kanallarına yönelik olarak ING Yatırım Menkul Değerler A.Ş.'nin anlaşmalı olduğu dışarıdan hizmet sağlayıcı kuruluşlar tarafından hazırlanmakta olup, Bu Bülten içerisinde sunulan bilgi, analiz, veri ve yorumlar yatırım danışmanlığı faaliyeti kapsamında değildir. Bu Bülten; genel nitelikte yorum ve tavsiye sunulması amacıyla, sermaye piyasası araçlarının mevcut veya gelecekteki fiyat veya değerlerine ilişkin araştırmalardan veya diğer bilgilerden yararlanılarak genel yatırım tavsiyesi olarak hazırlanmaktadır. Yatırım danışmanlığı hizmeti, yetkili kuruluşlar tarafından kişilerin risk ve getiri tercihleri dikkate alınarak kişiye özel sunulmakta olup, genel yatırım tavsiyeleri ise kişiye özel olmayan yatırım stratejileri veya tavsiyeleri içermektedir. Bu sebeple, Bu Bülten içerisinde sunulan bilgi, analiz, veri ve yorumlar mali durumunuz ile risk ve getiri tercihlerinize uygun olmayabileceği gibi, sadece Bu Bülten'e dayanılarak yatırım kararı verilmesi beklentilerinize uygun sonuçlar doğurmayabilir.

